# 循环水处理

Your Choice,
Our Commitment

上 海 阔 思 电 子 有 限 公 司
Shanghai Kuosi Electronic Co.,LTD

## Apure 工业在线PH/ORP 控制器

型号：RP-1500 （ PH、ORP ）

### 01/ 特点：

- 具中英文操作界面，操作简单
- 220V 交流电和24V 直流电（可选）
- 两路4-20MA 输出对应设定PH/ORP 和温度
- 两组继电器, 高低点任意切换
- RS-485（Modbus RTU 协议）功能（可选）

型号：ES-2200 电导率

### 02/ 特点：

- 220V 交流电和 24V 直流电双电源
- 两路 4-20MA 输出对应设定电导率和温度
- 具两组继电器，高低点任意切换
- 密码管理进入设定，
- 增强安全防护 IP65 防护等级

型号：FCY-100 腐蚀率控制器

### 03/ 特点：

- 144*144 型腐蚀率变送器
- 提供校准功能，方便现场应用
- 1 组隔离信号 4-20ma
- 面向对象的菜单设计，操作简单
- IP65 防护等级 ； 24VAC 电源

型号：SR-100 荧光示踪仪

### 04/ 特点：

- 3 组 4-20MA；3 组继电器
- 对应：350A、TP、OFF 零点
- 和斜率定标，方便现场应用
- 3 种显示方式，方便用户查看
- IP65 防护等级
- 安装方式：盘装 和 挂壁式
  220VAC 电源

Your Choice,
Our Commitment

## SEKO电磁计量泵 Tekna系列

05/ 特点:

- 流量范围：0.4-110升/小时;
- 压力：最大可达20bar
- 标配PVDF泵头
- 调节方式：手动或比例调节
- 应用范围：循环水处理 ,反渗透, 泳池
- 水处理， 污水处理等

## SEKO电磁驱动计量泵 KomBa系列

06/特点:

- 数显式，卧式安装，
- 流量可手动或自动（信号输入控制）调节
- 流量范围：1-9升最大压力10bar
- 标配PVDF泵头
- 应用范围：循环水处理 ,反渗透, 泳池水处理， 污水处理等

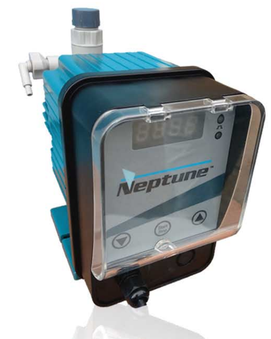

## 海王星电磁驱动计量泵 NPS系列

09/特点:

- 数显示，卧式安装
- 频率0-180可调
- 流量范围1-20L最大压力7bar
- 多种控制方式
  （手动调节、脉冲信号、0/4-20mA调节）

## 海王星机械隔膜计量泵 NPB系列

10/特点：

- 流量范围大：1-500L/h
  (0.5gph-132.1gph)
- 过流材质： PVC，PVDF，316SS
- 处理挥发性化学品时性能卓越
- 特殊设计阀座，可保证泵运行与停止状态，可保证阀座完全无泄漏

## SEKO机械隔膜计量泵 MS1系列

07/ 特点:

- 最大流量 5.5-1200升/小时
- 最大压力 10 bar
- 冲程频率 58-78-116-232次/分钟
- 隔膜直径 64-165毫米
- 电机标准功率0.18-0.37- 0.55KW
- 冲程长度 2-4-6毫米

## K080系列（PH、ORP、电导率）

08/特点:

- 图像显示128 X 128
- 图标显示数字输出状态，清洗循环及警报菜单
- 测量值实时闪动显示（数字+图表）
- 带实时 温度度数
- 5个键用于仪表校准和设置

## KONTROL 500 浊度仪

11/特点:

- 图形显示和按键输入
- 显示精度128*64，黑白显示，带有数字输入状态显示
- 外壳为ABS材质，防护等级为IP65
- 操作界面设置简单，方便
- 内部闪存，记录间隔为1-99分钟

## ST-500 荧光示踪仪

12/特点:

- 量程：0-200ppb
- 准确度1ppb取大者
- 独特的光学构造和先进的补偿运算设计，可抵御色度和浊度的干扰无需辅助工具即可拆装
- 每月仅需5分钟清洁维护
- 自带隔离式4-20mA模拟输出，RS485输出



Kuosi Your Choice, Our Commitment

荧光剂标准液

13/ 特点：

- 荧光剂标准溶液
- 溶液：100ppb
- 用于对便携式、在线式仪器进行校准，保持设备在合理的准确度。

标准液

14/ 特点：

- PH标准液、ORP标准液等
- 4.0pH、6.86pH、256mV等
- 用于对便携式、在线式仪器进行校准，保持设备在合理的准确度。

中小型循环水加药装置

17/ 特点：

- 通过时间控制的加药方式，将药剂投加到循环水系统管路中，防止管道结垢或腐蚀。在线仪表实时监控水质信息，方便管理人员对循环水系统的了解。

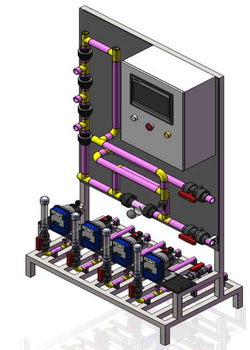

中大型循环水加药装置

18/ 特点：

- 通过在线仪表控制的加药方式，将药剂投加到循环水系统管路中，防止管道结垢或腐蚀。在线仪表实时监控水质信息，方便管理人员对循环水系统的了解。

三通式安装件&腐蚀率挂片器

15/ 特点：

- UPVC一体注塑成型
- 1”双由令承插连接，同时提供3/4”NPT内丝与ST-500探头配套
- 1”外螺纹腐蚀率挂片器
- 可同时安装3只挂片

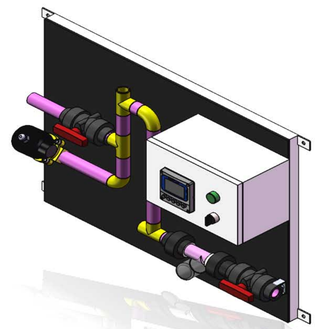

小型循环水设备

16/ 特点：

- 挂壁式安装，占地面积小
- 实时监测水质
- 自动控制电磁阀排污

循环水旁滤装置

19/ 特点：

- 去除水中各种悬浮物、微生物、以及其他微细颗粒，最终达到降低水浊度、净化水质效果的一种高效过滤设备。

循环水定压补水装置

20/ 特点：

- 根据现场系统设定的压力进行补水，保障系统的水量处于正常的范围之内，一般用于暖通闭式水系统上。


Kuosi Your Choice, Our Commitment

# 循环水系统简图

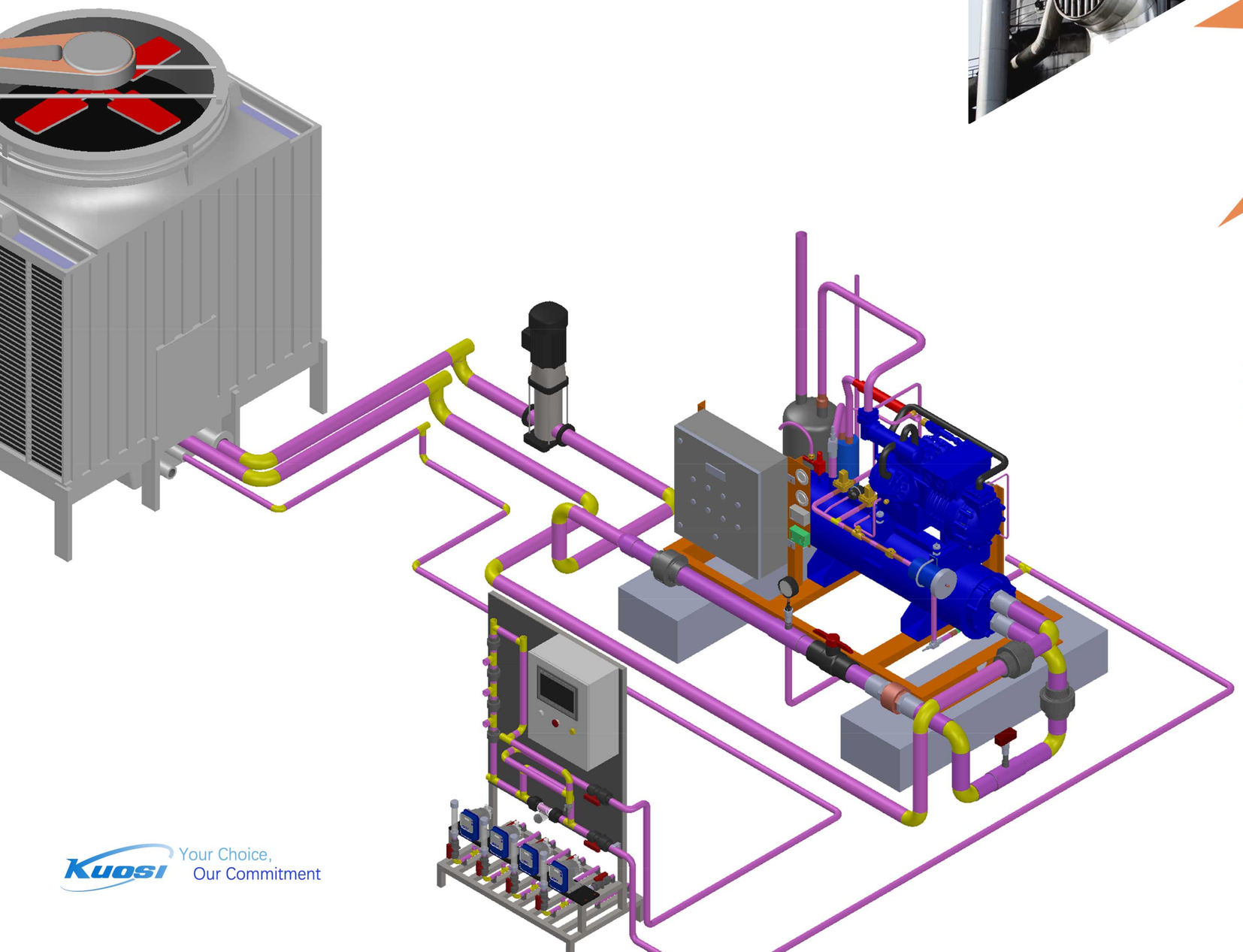

上海阔思致力于水处理自动加药系统和配套产品的销售及维修保养，其中包括循环水加药系统，循环水旁滤系统，定压补水装置，酸碱中和系统，DCS加药系统等；代理台湾上泰仪表；　意大利SEKO仪表和隔膜计量泵；美国Neptune隔膜计量泵；专注于APURE系列产品的研发和销售，主要有PH、电导率、腐蚀率、荧光示踪剂、流量、液位、压力、温度等。

阔思通过不断学取他人之长，搭建广泛的合作平台，不断提高水处理能力，全方位服务于满足客户的各种水处理的需求。

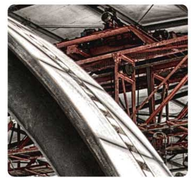

货真价实
及时交付
服务周到

sales@kuosi.com.cn

Kuosi Your Choice, Our Commitment