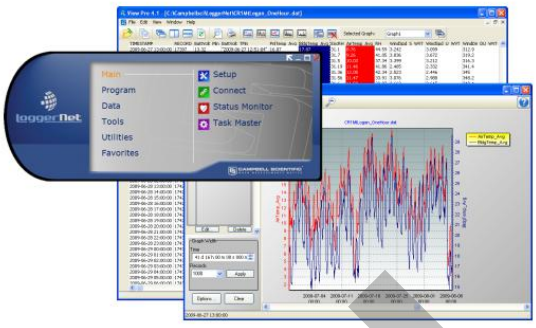

LOGGERNET 系列软件

Loggernet 是 Campbell 的全功能数据采集器支持软件，他提供了一套完整的数据访问控制功能，可以进行编程，收集数据，分析数据，实时查看。

Loggernet Linux

这个软件提供了一个方案，就是运行一个 Loggernet sever 在一个 linux 环境。

LoggerNet4.0 数据采集器管理软件

Campbell Scientific 公司于 2009 年 9 月发布了最新版的 LoggerNet 4.0 数据采集器管理软件。新版 LoggerNet 优化了操作界面，新增数据显示定制和网络管理功能，同时提供更多的自定义选项以满足不同的需求，使用者能够更方便地对数据采集器进行管理及观测数据的处理、分析。

RTMC Web 服务器

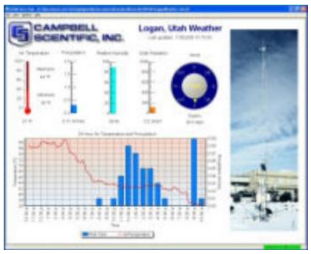

此 web 服务器需要单独购买，它将 RTMC 开发的监控界面转换成 HTML 文件格式，这个将允许实时数据显示在一个 Internet 网络上，通过一个标准的网络浏览器就可以看这个界面了。这个 HTML 文件也可显示在 Loggernet 的状态下，显示最新的数据和记录。为了安全，这个 RTMC 被限制于只读监控，就是不能进行数据设置或者转换它的数值。用户可以到我公司索取 30 天使用期的试用版。

CSI OPC Server

CSI OPC Server 用在 OPC 标准接口，运行第三方 OPC 兼容的图形软件包方便的浏览数据，这些数据来自于 Loggernet 的服务，这个软件提供一个简单的浏览接口，使用户很容易的选择自己想看的数据，也可以允许用户浏览数据，采集器的输入位，最终存储位，Loggernet 的通信服务能够统计出控制操作的性能。

TRUWEL